DISTRICT DE PROVENCE
FILLES
DE
FOOT
RÉJOIGNEZ L'ÉQUIPE

DISTRICT DE PROVENCE DE FOOTBALL

@districtdeprovence

@district_provence_football

@DdProvence

District de Provence
de Football

L'ÉDITO

CONSTAT, ÉVOLUTION, QUEL AVENIR POUR LE FOOT FÉMININ EN PROVENCE ?

J'ai commencé à jouer au foot je n'avais que 10 ans et j'ai beaucoup “pratiqué” les terrains en tant que joueuse, en tant qu’éducatrice, puis maintenant dirigeante.
Et force est de constater qu’en 40 ans ce football dit “féminin” a beaucoup évolué.Les mentalités ont changé. Au même titre que les garçons, les jeunes filles portent le maillot de Messi, Payet ou Mbappé, mais aussi ceux de Le Sommer, Wendie Renard ou Megan Rapinoe et n’hésitent pas à s’inscrire dans les clubs de foot.

La Fédération Française de Football a enregistré une hausse de 10% des licenciées, ces dernières années. Un total qui dépasse les 200 000, objectif qu’elle s’était fixée au terme de la coupe du monde 2019 organisée en France.

En Provence, l'objectif fixé par la fédération est atteint, (+9,3 % de licenciées), et cela grâce au travail accompli ces dernières années par notre Commission Départementale de Féminisation.

Durant ce nouveau mandat, nous continuerons à sensibiliser les jeunes filles au travers des différentes opérations comme, *Les Filles "Fête" du Foot*, qui ont permis de faire progresser le football en Provence, mais aussi avec *de futures actions en relation avec les centres sociaux et le sport à l’école (USEP/UNSS)*.
Et force est de constater un grand engouement des clubs et une forte participation pour ces opérations, ce qui nous laisse présager de beaux évènements.

Nous sommes maintenant en mesure de proposer à nos clubs un championnat quasi identique aux « modèles masculins » et non adapté à la quantité de joueuses comme cela pu être fait auparavant. Nous travaillerons chaque saison avec les référents des clubs féminins pour proposer un championnat adapté à leur demande et à la qualité de formation qu’ils proposent.

Nous devons également encore travailler sur l'augmentation du nombre de dirigeantes. Encore beaucoup de femmes restent sur la touche, et n'osent pas s'investir dans leur club. C'est à nous, la Commission Départementale de Féminisation, de faire en sorte de les aider, de leur donner les outils et de leur montrer que ce n'est pas un obstacle d'être une femme et dirigeante. Chaque saison, en collaboration avec le Comité Départemental Olympique et Sportif, et au travers d’opérations fédérales comme *Mesdames Franchissez la Barrière*, nous continuerons d'organiser des échanges, des rencontres de femmes, sans oublier le lancement prochain d’un club des Dirigeants Provençales du Football, leur permettant notamment de suivre des parcours de formations adaptés.

Enfin, nous travaillerons aussi sur le développement de l'arbitrage au féminin, peu de femmes, de jeunes joueuses s'investissent dans cette formation, à nous de trouver les solutions pour les y amener.

Le chemin est encore long mais, le travail reste à faire, et je ne doute pas qu'avec l'aide des clubs nous y arriverons. Nous partageons tous le même sport, nous partageons tous la même passion : le football

SYLVIE ESPEL REYNIER
RESPONSABLE DE LA COMMISSION DÉPARTEMENTALE DE FÉMINISATION

SOMMAIRE

5 LE FOOTABLL FÉMININ EN FRANCE ET EN PROVENCE

6 LES 5 VALEURS DU FOOT

6 SE DÉVELOPPER À TRAVERS LE SPORT

7 5 IDÉES REEÇUES SUR LE FOOTBALL FÉMININ

8 TÉMOIGNAGES

10 APPRENDRE DANS LES ÉCOLES FÉMININES DE FOOT

11 LES EFF LABÉLLISÉES

14 LES EFF

16 CLUBS INSCRITS EN COMPÉTITION 2020-2021

28 FICHES DE POSTE

35 LE DISTRICT DE PROVENCE

LE FOOTBALL FÉMININ EN FRANCE

EN CONSTANTE ÉVOLUTION DEPUIS 2012

LES CHIFFRES EN 2020

200 191 LICENCIÉES

9 000 ÉQUIPES FÉMININES

158 132 JOUEUSES

6 LIGUE DES CHAMPIONS

8 PÔLES ESPOIRS

36 805 DIRIGEANTES

7 SÉLECTIONS NATIONALES

1 140 ARBITRES

LE FOOTBALL FÉMININ EN PROVENCE

SAISON 2014-2015	SAISON 2019-2020
1 354 JOUEUSES	2 701 JOUEUSES
392 DIRIGEANTES	469 DIRIGEANTES

LES 5 VALEURS DU FOOT

PRETS

PLAISIR RESPECT ENGAGEMENT TOLÉRANCE SOLIDARITÉ

SE DÉVELOPPER À TRAVERS LE SPORT

LE PHYSIQUE

JOUER EN PLEIN AIR

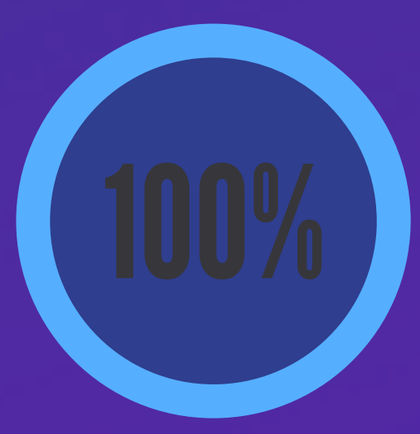

ÊTRE PERFORMANT

SE DÉPENSER

GARDER UNE BONNE HYGIÈNE DE VIE

LE MENTAL

CONFIANCE EN SOI

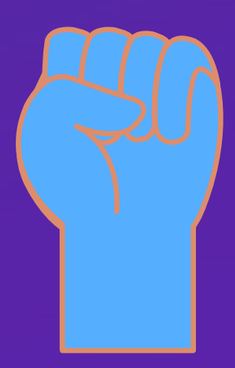

ESPRIT D'ÉQUIPE

PRENDRE DES DÉCISIONS

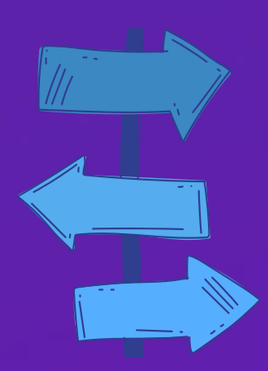

GÉRER ET ÉVACUER LE STRESS

5 IDÉES REÇUES SUR LE FOOT FÉMININ

LE FOOT EST UN SPORT D'HOMMES

SI LE FOOTBALL A LONGTEMPS ÉTÉ UNE AFFAIRE D'HOMMES, LES FEMMES LE PRATIQUENT DEPUIS LES DÉBUTS DU SPORT. LE PREMIER MATCH OFFICIEL DE FOOT FÉMININ FRANÇAIS A EU LIEU À PARIS LE 30 SEPTEMBRE 1917. LE PREMIER CHAMPIONNAT DE FRANCE VOIT LE JOUR DANS L'ENTRE DEUX GUERRES MAIS S'ARRÊTE EN 1933. IL FAUDRA ATTENDRE LES ANNÉES 1960 POUR QUE LE FOOTBALL FÉMININ RENAISSE ET LES ANNÉES 1990 POUR QUE LES CLUBS ET CHAMPIONNATS SE DÉVELOPPENT.
2011 EST L'ANNÉE DU DÉCLIC AVEC LA COUPE DU MONDE QUI A EU LIEU EN ALLEMAGNE. LA FRANCE A FRANCHI LE CAP DES 200 000 LICENCIÉES EN 2020

LES FILLES NE PEUVENT JOUER QU'ENTRE ELLES

AVANT L'ÂGE DE 14 ANS -U15-, FILLES ET GARÇONS PEUVENTJOUER EN MIXITÉ. IL N'EST PAS NÉCESSAIRE D'AVOIR UNE ÉQUIPE OU UN CLUB ENTIÈREMENT FÉMININ ET TOUS LES CLUBS SONT SUSCEPTIBLES D'ACCUEILLIR DES FILLES DANS LEURS ÉQUIPES.
LES DIFFÉRENCES PHYSIOLOGIQUES N'IMPLIQUENT PAS DE SÉPARATION ET LA PRATIQUE EST LA MÊME POUR LES FILLES ET LES GARÇONS.

LE FOOT FÉMININ N'EST PAS TECHNIQUE

LA PRATIQUE FÉMININE PEUT ÊTRE MOINS BASÉE SUR DES INDIVIDUALITÉS QUE LA PRATIQUE MASCULINE MAIS LE FOOTBALL RESTE TECHNIQUE ET TACTIQUE DANS TOUS LES SECTEURS DE JEU

ON NE PEUT PAS JOUER ET ÊTRE FÉMININE

LA PRATIQUE D'UN SPORT NE DÉTERMINE PAS UN DEGRÉ DE "FÉMINITÉ". L'IMPORTANT EST SIMPLEMENT DE SE SENTIR À L'AISE AVEC SOI-MÊME. MAIS EN FIN DE COMPTE, C'EST QUOI "ÊTRE FÉMININE?" A CHACUN SA PERCEPTION DU CONCEPT

LES FEMMES ET LE SPORT DE HAUT NIVEAU SONT INCOMPATIBLES

DIFFICILE

LES DEUX SONT DIFFICILEMENT CONCILIABLES MAIS PAS IMPOSSIBLES, PEU DE JOUEUSES PARVIENNENT À DÉCROCHER UN CONTRAT PROFESSIONNEL ET TRÈS PEU ARRIVENT À VIVRE DU FOOTBALL. POURSUIVRE SES ÉTUDES ET AVOIR UN EMPLOI SONT DES PRIORITÉS. MAIS CES DERNIÈRES N'EXCLUENT PAS UNE PRATIQUE DU FOOTBALL EN COMPÉTITION AU NIVEAU DÉPARTEMENTAL, RÉGIONAL OU EN LOISIR.

TÉMOIGNAGES

"LEUR JEU ET LEUR ESPRIT D'ÉQUIPE FONT PLAISIR À VOIR"
SAMIA LIOU, VICE PRÉSIDENTE AS COUDOUX

"J'AI TOUJOURS ÉTÉ ENTOURÉE DE FOOTBALLEURS MAIS QUAND MES FILLES ONT CHOISI CE SPORT, ELLES AUSSI, J'AVOUE QUE JE NE M'Y ATTENDAIS PAS. IL Y A 5 ANS, ELLES ONT COMMENCÉ À JOUER DANS UNE ÉQUIPE DE GARÇONS. 2 ANS PLUS TARD, LEUR ÉDUCATEUR, A FAIT LE PARI DE CRÉER UNE ÉQUIPE 100 POUR CENT FÉMININE. ELLES ÉTAIENT 5 ET JOUAIENT EN CATÉGORIE U9. AUJOURD'HUI ELLES SONT 20. LES DEUX ÉQUIPES FÉMININES ÉVOLUENT DANS UN CHAMPIONNAT DE GARÇONS. ELLES NOUS MONTRENT CHAQUE JOUR LEUR MOTIVATION, LEUR ENVIE DE SE DÉPASSER. LEUR ENGAGEMENT A FAIT ÉVOLUER LES MENTALITÉS ET TOUS LES PARENTS SE MOBILISENT POUR LES ENCOURAGER. ON LES VOIT SANS CESSE PROGRESSER, PRENDRE CONFIANCE ET S'ÉPANOUIR. LEUR JEU ET LEUR ESPRIT D'ÉQUIPE FONT PLAISIR À VOIR. AINSI, À COUDOUX, DE PLUS EN PLUS DE FEMMES S'IMPLIQUENT DANS LA VIE DU CLUB. ELLES FONT PARTIES DU BUREAU -ACCOMPAGNATRICE, DIRIGEANTE, RESPONSABLE DE COMMISSION OU DE LA BUVETTE, TRÉSORIÈRE...- NOUS TRAVAILLONS TOUTES ET TOUS ENSEMBLE, BÉNÉVOLEMENT, POUR QUE LE FOOTBALL SOIT ACCESSIBLE POUR LES FILLES COMME POUR LES GARÇONS. ILS ET ELLES PARTAGENT LA MÊME PASSION. ELLES AUSSI, ONT LE DROIT DE JOUER AU FOOTBALL, LE PLUS LOIN ET LONGTEMPS POSSIBLE. A NOUS DE LES AIDER. A NOUS DE JOUER!"

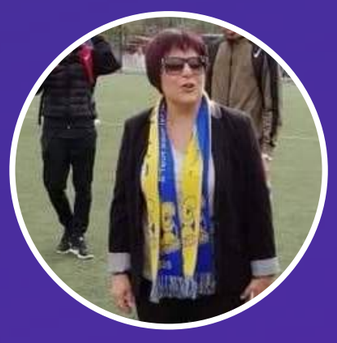

" TOUT POUR LES JEUNES ET AU SERVICE DES JEUNES"
CHRISTINE CRIMI, PRÉSIDENTE S.O CAILLOLS

JE SUIS NÉE AUX CAILLOLS ET J'AI ÉTÉ BÉNÉVOLE AU CLUB DEPUIS 1980 AUX CÔTÉS TOUT D'ABORD DE L'ANCIEN PRÉSIDENT M. ARSÈNE MANELLI. J'AI ÉTÉ PRÉSENTE AU QUOTIDIEN QUE CE SOIT SUR LES STADES ET AU CLUB ET J'AI ÉPAULÉ MON PÈRE M. YVES CICCULLO, PRÉSIDENT EN 1992. MARIÉE À UN FOOTBALLEUR, LE FOOTBALL A TOUJOURS FAIT PARTI DE MA VIE. J'AI PRIS LA SUCCESSION À MON TOUR EN 2017. J'AI VOULU OUVRIR LES PORTES AUX FÉMININES CAR NOTRE VOLONTÉ DANS LE CLUB EST DE PROMOUVOIR LE FOOTBALL FÉMININS ET NOUS METTONS TOUT EN ŒUVRE POUR Y ARRIVER. JE ME DOIS DE TRANSMETTRE CE QUE L'ON M'A INCULQUÉ C'EST À DIRE LA PASSION, LA LOYAUTÉ, LE RESPECT, LA SOLIDARITÉ ET L'AMOUR DU FOOTBALL POUR TOUS.

"CASSER LES PRÉJUGÉS" LINDA KHELILI, MILIEU DE TERRAIN - SÉNIORS DISTRICT-

"J'AI COMMENCÉ LE FOOT A 5 ANS. JE N'OSAIS PAS CAR J'ÉTAIS UNE FILLE ET IL N'Y AVAIT QUE DES GARÇONS. L'EX PRÉSIDENT DE L'US ENDOUME, M. LUBRANO A VU QUE J'ÉTAIS PASSIONNÉE, ALORS IL A CONTACTÉ MON PÈRE ET M'A PROPOSÉ UN ESSAI. ÇA N'A PAS TOUJOURS ÉTÉ FACILE , IL Y A BEAUCOUP DE PRÉJUGÉS ET DES PAROLES QUI PEUVENT BLESSER. JE ME SUIS ACCROCHÉE ET JE SUIS RESTÉE À ENDOUME DIX ANS EN ÉQUIPE DE GARÇON. LE TRAVAIL PAYE TOUJOURS ET IL FAUT PERSÉVÉRER. LE FOOT FÉMININ SE DÉVELOPPE, PLUS ON SERA NOMBREUSES, PLUS ON CASSERA LES PRÉJUGÉS!"

"ON A RIEN SANS RIEN" CAROLINE PIZZALA, MILIEU DE TERRAIN À L'OLYMPIQUE DE MARSEILLE -D1-

"JOUER AU FOOT EST AVANT TOUT UNE PASSION QUE J'AI DEPUIS TOUTE PETITE. J'ALLAIS AU STADE VÉLODROME POUR SUPPORTER L'OM AVEC MON PAPA QUI M'A TRANSMIS SA FOLIE. J'ARRIVE AUJOURD'HUI À EN VIVRE SOUS LES COULEURS DE L'OM.
PETITE, J'AI EU LA CHANCE DE NE PAS AVOIR LE REFUS DE MES PARENTS POUR POUVOIR JOUER FOOT. ON N'A RIEN SANS RIEN, IL EST IMPORTANT DE SAVOIR OÙ L'ON VEUT ALLER ET RIEN DE DOIT NOUS PERTURBER. IL FAUT SAVOIR RESTER DANS LE CADRE QUI NOUS PERMETTRA D'ATTEINDRE NOS OBJECTIFS ET SURTOUT, UNE FOIS LES OBJECTIFS ATTEINTS, S'EN FIXER DE NOUVEAUX"

" UN NOUVEAU REGARD SUR LE FOOT AU FÉMININ " HOCINE RACHID, RESPONSABLE FOOT FÉMININ AS LANÇON

"J'AI TOUJOURS ENTRAÎNÉ DES GARÇONS ET DE TEMPS EN TEMPS , UNE FILLE VENAIT SE GREFFER DANS L'ÉQUIPE .
DEPUIS MAINTENANT 3 ANS , ET COMME IL Y A 20 ANS OÙ IL AVAIT UNE FORTE PRÉSENCE FÉMININE AU SEIN DU CLUB, J'AI RÉUSSI À DÉVELOPPER DE NOUVEAU LE FOOT FÉMININ À LANÇON .
JE ME SOUVIENS AU DÉBUT J'AVAIS 4 FILLES QUI VOULAIENT JOUER AU FOOT MAIS QU'AVEC DES FILLES , NOUS N'AVIONS QU'UN BOUT DE TERRAIN ET PETIT À PETIT ON A PU CRÉER 2 ÉQUIPES FÉMININES ETE AGRANDIER NOTRE ESPACE DE JEU,
AUJOURD'HUI , NOUS AVONS 15 FILLES EN U12-U13, ELLES SONT AUSSI PRÉSENTES QUE LES GARÇONS .
LA RELATION FILLES GARÇONS À BEAUCOUP ÉVOLUÉE ET NOUS FAISONS SOUVENT DES MATCHS MIXTES .
DE NOS JOURS, LE FOOT FÉMININ PREND UNE PLACE PRESQUE AUSSI ÉQUIVALENTE QUE LE FOOT MASCULIN, POUR EXEMPLE -
PLUS DE MATCHS RETRANSMIS À LA TV , BEAUCOUP DE SUPPORTERS SUR LES TERRAINS-
A NOUS DE CONTINUER , POUR QUE LE FOOT SOIT ACCESSIBLE À TOUTES ET TOUS...."

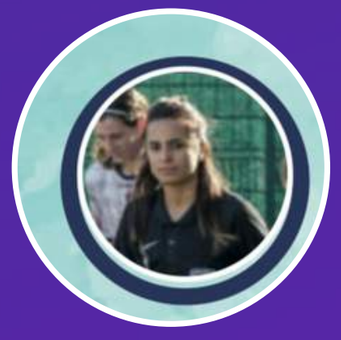

"GÉRER ET ÊTRE RÉACTIVE" JESSICA MACCARI, ARBITRE RÉGIONALE ET DÉPARTEMENTALE

"JE SUIS DEVENUE ARBITRE À 17 ANS CAR MON CLUB AVAIT BESOIN D'ARBITRES. LE RÔLE DES ARBITRES EST IMPORTANT CAR IL PERMET DE FAIRE RESPECTER DES LOIS QUE PEU CONNAISSENT. ON ESSAYE DE FAIRE AU MIEUX MAIS ON RESTE HUMAINS ET PARFOIS ON SE TROMPE. JE M'EFFORCE TOUJOURS D'ÊTRE LA PLUS JUSTE POSSIBLE.
UN CONSEIL ? FONCEZ! LES POSSIBILITÉS D'ÉVOLUER ET DE VOYAGER AVEC L'ARBITRAGE SONT ÉNORMES POUR LES FILLES. ÇA FORGE LE CARACTÈRE. VOUS APPRENDREZ À PRENDRE SUR VOUS, À ÊTRE RÉACTIVES ET À GÉRER LES SITUATIONS DE CONFLIT.
DEVENIR ARBITRE M'A AUSSI PERMIS D'AVOIR UN AUTRE REGARD SUR LE JEU ET MIEUX LE COMPRENDRE"

APPRENDRE DANS LES ÉCOLES FÉMININES DE FOOT

LES ÉCOLES FÉMININES DE FOOT -EFF- ACCUEILLENT LES JEUNES FILLES DE 5 À 11 ANS POUR LEUR APPRENDRE À JOUER. LEUR DÉVELOPPEMENT S'INSCRIT DANS LE CADRE DE LA POLITIQUE D'ACCOMPAGNEMENT DES CLUBS ET DU DÉVELOPPEMENT DE LA PRATIQUE FÉMININE PAR LA FÉDÉRATION FRANÇAISE DE FOOTBALL.

"L'EFF EST UN GAGE DE QUALITÉ DE L'ACCUEIL DU PUBLIC JEUNE FÉMININ DANS LES CLUBS DE U6F À U19F"

LES LABELS

SUR 13 ÉCOLES FÉMININES DE FOOTBALL DU DÉPARTEMENT, 3 ONT REÇU LE LABEL DE LA FFF.
IL EXISTE 3 LABELS -BRONZE, ARGENT ET OR-. ILS RÉCOMPENSENT LES EFF POUR LEUR ENGAGEMENT DANS LE DÉVELOPPEMENT DE LA PRATIQUE FÉMININE ET LA FORMATION.

L'ATTRIBUTION DES LABELS S'APPUIE SUR
- LE NOMBRE DE LICENCIÉES U6F À U11F
- LE NOMBRE D'ÉQUIPES U6F À U13F
- LA PARTICIPATION AUX PLATEAUX INTER-ÉCOLES
- LA PARTICIPATION AUX COMPÉTITIONS
- LA PARTICIPATION AUX DÉTECTIONS
- LE NOMBRE D'ENTRAINEMENTS HEBDOMADAIRES
- LES ENTRAINEMENTS SPÉCIFIQUES
- LE NOMBRE DE FEMMES DIRIGEANTES ET ÉDUCATRICES
- LES QUALIFICATION DES PERSONNELS ENCADRANTS
- L'ENGAGEMENT AU PROGRAMME ÉDUCATIF FÉDÉRAL DE LA FFF

LES ÉCOLES FÉMININES DE FOOT LABÉLLISÉES DES BOUCHES DU RHÔNE 2020-2021

AUBAGNE FC
IMMEUBLE LE GALOUBET
BP 106 - 13674 AUBAGNE
www.aubagnefootballclub.com

3

RESPONSABLE FÉMININES
VIRGINIE FOREST 06 18 91 60 02
virfor13@gmail.com
aubagne-football-club@orange.fr

AS BOUC BEL AIR
STADE MONTAURY
RUE JEAN YVES COUSTAUD
13 320 BOUC BEL AIR
http:/asbba.fr

2

RESPONSABLE FÉMININES
YOHANN BELLE 06 58 02 72 43
ROMAIN BORDERIES 06 35 51 05 60
romain.borderies@gmail.com

ES FOSSÉENNE
STADE ALLÉE DES PINS
BP 70086
13 772 FOS SUR MER CEDEX
https://www.esfos.com

3

RESPONSABLE FÉMININES
ANDRÉ GARDES
04 42 05 05 34
esfos@wanadoo.fr

FA MARSEILLE FÉMININ
MAISON DES ASSOCIATIONS, MAIRIE DES 11 ET 12 ÈME
462 BOULEVARD MIREILLE LAUZE
13 011 MARSEILLE
www.famf.fr

2

RESPONSABLE FÉMININES
CLAUDE COCCHI 06 23 92 08 10
cocchiclaude@gmail.com
marseillefeminin@gmail.com

3

FC COTE BLEUE
STADE ROGER ARNAUD
QUARTIER DES LOGES CHEMIN DES MARCHANDISES
13 620 CARRY LE ROUET
http://www.fc-cotebleue.fr

RESPONSABLE FÉMININES
LAURE LEBLANC 06 71 03 37 96
secretaire@fc-cotebleue.fr

3

FC ÉTOILE HUVEAUNE
STADE EMMANUEL BOYER
QUARTIER DES ARTAUDS
BP 34 - 13 390 AURIOL
https://www.facebook.com/FCetoilehuveaune/

RESPONSABLE FÉMININES
SEBASTIEN PIGNON 06 68 25 22 70
fceh13390@orange.fr

1

FC ROUSSET SVO
CHEMIN DE LA TUILLIERE
13 790 ROUSSET
http://fcroussetsvo.fr/catégories/club/

RESPONSABLE FÉMININES
SYLVIE ESPEL REYN 06 25 64 03 42
fc.rousset@laposte.net

2

GROUPEMENT FÉMININ MIRAGRANS
240 IMPASSE DE TAUSSANE NORD
13 140 MIRAMAS
https://gf-miragrans.footeo.com

RESPONSABLE FÉMININES
RAOUL RICHARD 06 51 67 58 80
usmsf@usmiramas.org

MARIGNANE GIGNAC FC
PLACE PAUL CODOS
13 724 MARIGNANE
https://www.facebook.com/MGFC.OFFICIEL/

2

RESPONSABLE FÉMININES
JEAN CLAUDE FOLCOLINI 06 16 65 10 40
mgfc.foot@gmail.com

OLYMPIQUE DE MARSEILLE
SECTION AMATEUR LA COMMANDERIE
33 TRAVERSE DE LA MARTINE
BP 116 13 425 MARSEILLE CEDEX 12

1

RESPONSABLE FÉMININES
CAROLINE PIZZALA 06 72 99 82 65
caroline.pizzala@om.fr

PAYS D'AIX FC
STADE GEORGES CARCASSONNE
10 AVENUE DES DÉPORTÉS DE LA RÉSISTANCE
13 100 AIX EN PROVENCE
https://www.facebook.com/CommunicationPAFC/

2

RESPONSABLE FÉMININES
VINCENT BEZOMBES 06 13 73 73 49
vincent.bezombes@gmail.com

SC SAINT MARTINOIS
STADE MARIUS COMBIER
8 AVENUE ST ROCH
13 310 ST MARTIN DE CRAU
https://www.scsm13.com

3

RESPONSABLE FÉMININES
HAMED RAFAI 06 85 11 06 65
scsm13@sfr.fr

LES ÉCOLES FÉMININES DE FOOT DES BOUCHES DU RHÔNE 2020-2021

AS ROGNAC
AS ROGNAC FOOTBALL
BLD DE ROCKENHAUSEN BP 53
13 340 ROGNAC
https://www.facebook.com/rognacfoot/

RESPONSABLE FÉMININES
JULIEN PIANA 06 12 51 19 16
asrognacfoot@wanadoo.fr

BERRE SC
STADE MUNICIPAL ROGER MARTIN
BP 20046
AVENUE PAUL LANGEVIN
13 132 BERRE L'ÉTANG CEDEX
https://berresportingclub.fr

RESPONSABLE FÉMININES
RACHEL CAZEAUX 06 81 64 61 53
cazezaux.rachel@orange.fr
berre.spc@ligue-mediterranee.fr

C A PLAN DE CUQUES MJC
COMPLEXE SPORTIF DES AMBROSIS
AVENUE LOUIS PASTEUR
13 380 PLAN DE CUQUES
https://caplandecuques.footeo.com

RESPONSABLE FÉMININES
CHARLES-HENRI LUCIEN
06 24 34 02 03
caplandecuques@free.fr

FC AIXOIS
STADE DE LA MOLIERE
ROUTE DE GALICE BP N 60541
13 091 AIX EN PROVENCE
https://association-sportive-aixoisee.footeo.com

RESPONSABLE FÉMININES
SAMIA GHAMRI 07 67 99 42 38
fc.aix@outlook.fr

SC SAINT CANNAT FÉMININ
STADE ALBERT BARRE
BOULEVARD MARCEL PARRAUD
13 760 SAINT CANNAT
https://www.facebook.com/scscfeminin

RESPONSABLE FÉMININES
CÉLIA CARMONA 06 89 50 19 78
scsc.feminin@gmail.com

SMUC
65 AVENUE CLOT BEY
13 266 MARSEILLE CEDEX 08
https://www.smuc-football.fr

RESPONSABLE FÉMININES
ALI HOMRI 06 68 20 27 28
smuc@ligue-mediterranee.fr

US CHEMINOTS GRANDE BASTIDE
STADE JEAN DATO
GRANDE BASTIDE CAZAULX
AVENUE BOUYALA D'ARNAUD
13 012 MARSEILLE
https://uscgb-marseille.footeo.com

RESPONSABLE FÉMININES
GILLES DREVES 07 77 92 12 91
uscgbfoot@sfr.fr

US PELICAN
STADE MELOIR ORTIN
AVENUE GÉNÉRAL DE GAULLE
BP 18 - 13 330 PELISSANNE
https://www.facebook.com/uspelican13/

RESPONSABLE FÉMININES
FABRICE HORAULT 06 34 09 18 87
STÉPHANE KHALIL 06 59 26 30 02
fabrice.horault@gmail.com
khalil78@gmail.com

US VELAUXIENNE
STADE RÊNE REYNIER
RUE JULES ANDRAUD
13 880 VELAUX

RESPONSABLE FÉMININES
THIERRY WEGSCHEIDER 06 15 77 95 92
usvelauxfoot@gmail.com

US VENELLES
PARC DES SPORTS
CHEMIN DU COLLET REDON
13 770 VENELLES
https://usvenelles.com

RESPONSABLE FÉMININES
KATIA MAZZALOVO 06 23 24 23 81
usvenelles@hotmail.fr

CLUBS INSCRITS EN COMPÉTITION 2020-2021

LES CLUBS PRÉSENTÉS DANS CETTE BROCHURE NE SONT PAS LES SEULS À POUVOIR ACCUEILLIR DES JOUEUSES. CETTE RUBRIQUE MET EN AVANT LES CLUBS QUI SE SONT INSCRITS EN COMPÉTITION POUR LA SAISON 2020-2021

TROUVER LE CLUB LE PLUS PROCHE DE CHEZ VOUS SUR LE SITE DU DISTRICT DE PROVENCE, RUBRIQUE "CLUBS"

https://provence.fff.fr

LA CARTE DU 13

CLUBS INSCRITS EN COMPÉTITION 2020-2021

LES CATÉGORIES DES COMPÉTITIONS

LES ÉQUIPES AUX NIVEAUX DISTRICT ET LIGUE

U10F — MOINS DE 11 ANS

U12F — MOINS DE 13 ANS

U15F — 13-15 ANS À 8

U15F — 13-15 ANS À 11

S8 — SENIORS À 8 DÉPARTEMENTAL

U18F — U18 FÉMININES À 8 DÉPARTEMENTAL

S11 — SÉNIORS À 11 18 ANS ET PLUS

U18F R1 — 15- 17 ANS LIGUE À 11

R1F — RÉGIONAL 1 FÉMININES

LES ÉQUIPES AU NIVEAU NATIONAL

U19F Nationaux — MOINS DE 19 ANS

D2F — DIVISION 2 FÉMININE

D1 Arkema — DIVISION 1 FÉMININE

JOUER À AIX EN PROVENCE

AIX UCF
STADE XAVIER GAUTIER
33 AVENUE DES INFIRMIÈRES
VAL DE L'ARC
13 100 AIX EN PROVENCE

RESPONSABLE FÉMININES
HENRI VALERO 06 11 73 24 47
aucfootball13@gmail.com

U12F
S8

AS NORD AIX
28 BD DOCTEUR SCHWEITZER
LE MEJANES
13 090 AIX EN PROVENCE

RESPONSABLE FÉMININES
FATMA BOUAZZA 06 11 29 06 83
nebilannane@hotmail.fr

U12F
S8

FC AIXOIS
STADE DE LA MOLIERE
ROUTE DE GALICE BP N 60541
13 091 AIX EN PROVENCE

RESPONSABLE FÉMININES
SAMIA GHAMRI 07 67 99 42 38
fc.aix@outlook.fr

S8

PAYS D'AIX FC
STADE GEORGES CARCASSONNE
10 AVENUE DES DÉPORTÉS DE LA RÉSISTANCE
13 100 AIX EN PROVENCE

RESPONSABLE FÉMININES
VINCENT BEZOMBES 06 13 73 73 49
vincent.bezombes@gmail.com

U10F
U12F
U15F
U18F
R1

LUYNES SPORTS
1 A AVENUE FRANÇOIS
VIDAL COUTON
13 080 LUYNES

RESPONSABLE FÉMININES
GRÉGORY TOSCANO 04 42 24 07 03
lscourrier@luynes-sports.com

U15F

JOUER À ARLES

SP DE PONT DE CRAU
1080 ROUTE D 453 MAS COMPAN
VILLEVIEILLE
13 200 ARLES

RESPONSABLE FÉMININES
GISELLE DEGIOANNI 06 12 19 72 01
spc.foot@gmail.com

S8

JOUER À AUBAGNE

AUBAGNE FC
IMMEUBLE LE GALOUBET
BP 106 - 13674 AUBAGNE

RESPONSABLE FÉMININES
VIRGINIE FOREST 06 18 91 60 02
virfor13@gmail.com
aubagne-football-club@orange.fr

U15F
U10F
S11
U12F
U18F R1

JOUER À AURIOL

FC ÉTOILE HUVEAUNE
STADE EMMANUEL BOYER
QUARTIER DES ARTAUDS
BP 34 - 13 390 AURIOL

RESPONSABLE FÉMININES
SEBASTIEN PIGNON 06 68 25 22 70
contact@fcetoilehuveaune.com

U12F
U15F
U18F
S8

JOUER À BERRE L'ÉTANG

BERRE SC
STADE MUNICIPAL ROGER MARTIN
BP 20046
AVENUE PAUL LANGEVIN
13 132 BERRE L'ÉTANG CEDEX

RESPONSABLE FÉMININES
RACHEL CAZEAUX 06 81 64 61 53
cazeaux.rachel@orange.fr
berre.spc@ligue-mediterranee.fr

U12F
U15F
U18F

JOUER À BOUC BEL AIR

AS BOUC BEL AIR
STADE MONTAURY
RUE JEAN YVES COUSTAUD
13 320 BOUC BEL AIR

RESPONSABLE FÉMININES
YOHANN BELLE 06 58 02 72 43
ROMAIN BORDERIES 06 35 51 05 60
romain.borderies@gmail.com

U10F
U18F
U15F
S11
S8

JOUER À CARNOUX EN PROVENCE

U15F

U18F

S8

CARNOUX FC
STADE M CERDAN
AVENUE P PUGET
13 470 CARNOUX EN PROVENCE

RESPONSABLE FÉMININES
FABRICE COULOMB 06 20 34 37 89
590637@lmedfoot.fr

JOUER À CARRY LE ROUET

U12F

U15F

U18F

FC COTE BLEUE
STADE ROGER ARNAUD
QUARTIER DES LOGES CHEMIN DES MARCHANDISES
13 620 CARRY LE ROUET

RESPONSABLE FÉMININES
LAURE LEBLANC 06 71 03 37 96
secretaire@fc-cotebleue.fr

JOUER À LA CIOTAT

S11

ES LA CIOTAT
150 BOULEVARD DE LA CLAVEL
13 600 LA CIOTAT

RESPONSABLE FÉMININES
MISHA DJORKAEFF 06 31 59 57 13
djorky69@yahoo.fr

JOUER À ENSUÈS LA REDONNE

U18F

FC ENSUÈS LA REDONNE 89
STADE MUNICIPAL
62 AV DE LA COTE BLEUE
13 820 ENSUES LA REDONNE

RESPONSABLE FÉMININES
SALVATORE MAZZA 07 70 56 54 73
fcensueslaredonne89@gmail.com

JOUER À FOS SUR MER

U10F

U15F

U18F

ES FOSSÉENNE
STADE ALLÉE DES PINS
BP 70086
13 772 FOS SUR MER CEDEX

RESPONSABLE FÉMININES
ANDRÉ GARDES
04 42 05 05 34
esfos@wanadoo.fr

JOUER À GARDANNE

S8

FC GARDANNE BIVER
STADE SAVINE
AVENUE LÉO LAGRANGE
BOITE POSTALE 33
13 120 GARDANNE

RESPONSABLE FÉMININES
FRÉDÉRIC POLICHETTI 07 77 72 79 20
gardannebiverfc.communication@gmail.com

JOUER À ISTRES

U18F

JS ISTREENNE
STADE ANDRE FUSER
RESIDENCE LA BAYANNE ROUTE
NOTRE DAME DE LA CRAU
13 800 ISTRES

RESPONSABLE FÉMININES
JEAN PAUL FAIVRE 06 64 47 59 57
jeunesse.sportive.istres@wanadoo.fr

JOUER À LAMBESC

S8

FC LAMBESCAIN
C.O MAIRE DE LAMBESC
6 BOULEVARD DE LA RÉPUBLIQUE
13 140 LAMBESC

RESPONSABLE FÉMININES
MIKE REUSE 06 68 73 88 90
fclambescain@gmail.com

JOUER À LANÇON

U12F
U15F
U18F

AS LANÇON DE PROVENCE
STADE GABRIEL NELET
ANCIENNE ROUTE DE SALON
BP 36
13 680 LANCON DE PROVENCE

RESPONSABLE FÉMININES
HOCINE RACHID 06 19 81 25 29
hocinerachid69@gmail.com

JOUER À MARSEILLE

U19F Nationaux
D2F

OLYMPIQUE DE MARSEILLE
SECTION AMATEUR LA COMMANDERIE
33 TRAVERSE DE LA MARTINE
BP 116 13 425 MARSEILLE CEDEX 12

RESPONSABLE FÉMININES
CAROLINE PIZZALA 06 72 99 82 65
caroline.pizzala@om.fr

FA MARSEILLE FÉMININ
MAISON DES ASSOCIATIONS, MAIRIE
DES 11 ET 12 ÈME
462 BOULEVARD MIREILLE LAUZE
13 011 MARSEILLE

RESPONSABLE FÉMININES
CLAUDE COCCHI 06 23 92 08 10
cocchiclaude@gmail.com
marseillefeminin@gmail.com

U10F
U15F
U18F R1
U12F
S11

ATHLÉTICO MARSEILLE
2 PLACE FRANÇOIS DE PELISSOT
CITÉ CONSOLATION
13 015 MARSEILLE

RESPONSABLE FÉMININES
FREDERIC RUIZ 06 69 54 89 18
am@athleticomarseille.com

U15F
U18F
S11

AS MAZARGUES
47 AVENUE DE LATTRE DE TASSIGNY
STADE EYNAUD
13 009 MARSEILLE

RESPONSABLE FÉMININES
MOHAMED BENABDELKADER 06 95 20 03 58
mbenabdelkader@gmx.fr

U12F
U18F

SAINT HENRI FC
21 TRAVERSE DE L'HERMITAGE
LA VISITE
13 015 MARSEILLE

RESPONSABLE FÉMININES
MALEK AISSANOU 06 50 72 25 85
553103@lmedfoot.fr

U15F

US MICHELIS
CERCLE ROBERT CALVANI,
ESPACE ANTOINE EGHIKIAN
4 AVENUE DU PONTET
13 011 MARSEILLE

RESPONSABLE FÉMININES
MICHEL TORDJMANN 06 29 80 71 10
CLAUDE VOLANT 06 79 24 00 61
us.michelis@wanadoo.fr

S8

U15F

U18F

U18F R1

ASPTT MARSEILLE FOOTBALL
CLUB OMNISPORTS
cultivons vos envies

ASPTT MARSEILLE
STADE CAUJOLLE
122 BOULEVARD MICHELET
13 008 MARSEILLE

RESPONSABLE FÉMININES
DAVID NICOLAS 06 49 80 16 68
aspttmarseille.football@wanadoo.fr

U10F

FELIX PYAT
1990

ASCJ FÉLIX PYAT
STADE CHARPENTIER
BOULEVARD FERAUD
13 003 MARSEILLE

RESPONSABLE FÉMININES
LINDA MOUSLI 06 25 31 51 58
ascjfelixpyat@yahoo.fr

U15F

FC BOCAGE - FONDACLE - LES OLIVES

FC BOCAGE FONDACLE LES OLIVES
160 CHEMIN DES JONQUILLES
RÉSIDENCE LE DUC BAT B3

RESPONSABLE FÉMININES
AHMED GHOMARI 06 60 61 94 19
581308@lmedfoot.fr

U10F

U12F

S11

SMUC
1923

SMUC
65 AVENUE CLOT BEY
13 266 MARSEILLE CEDEX 08

RESPONSABLE FÉMININES
ALI HOMRI 06 68 20 27 28
smuc@ligue-mediterranee.fr

U15F

USPEG
1972

USPEG
282 BD MIREILLE LAUZE
STADE LEDEUC
13 010 MARSEILLE

RESPONSABLE FÉMININES
CHRISTOPHE TSEMELI 06 69 52 98 26
christophe.tsemeli@gmail.com

JOUER À MARIGNANE ET GIGNAC

U10F
U12F
U15F
U18F R1

MARIGNANE GIGNAC FC
PLACE PAUL CODOS
13 724 MARIGNANE

RESPONSABLE FÉMININES
STEVE FARRUGIA 06 84 52 34 18
mgfc.foot@gmail.com

JOUER À MARTIGUES

U12F
S8

FC MARTIGUES
31 CHEMIN DE PARADIS
BP 20 053
13 692 MARTIGUES CEDEX

RESPONSABLE FÉMININES
HENRI FERBLANTIER 06 68 36 51 13
hcferblantier@gmail.com

S8

CA CROIX SAINTE
CROIX SAINTE
2 CHEMIN DU STADE
13 500 MARTIGUES

RESPONSABLE FÉMININES
GEOFFREY CANTINI 06 89 88 62 46
cacroixsainte13@gmail.com

JOUER À MIRAMAS

U10F
U15F
U12F
S8
S11
U18F R1

GROUPEMENT FÉMININ MIRAGRANS
240 IMPASSE DE TAUSSANE NORD
13 140 MIRAMAS

RESPONSABLE FÉMININES
RAOUL RICHARD 06 51 67 58 80
usmsf@usmiramas.org

JOUER À PELISSANNE

U15F
S11
U18F R1

US PELICAN
STADE MELOIR ORTIN
AVENUE GÉNÉRAL DE GAULLE
BP 18 - 13 330 PELISSANNE

RESPONSABLE FÉMININES
FABRICE HORAULT 06 34 09 18 87
STÉPHANE KHALIL 06 59 26 30 02
fabrice.horault@gmail.com
khalil78@gmail.com

JOUER À PLAN DE CUQUES

C A PLAN DE CUQUES MJC
COMPLEXE SPORTIF DES AMBROSIS
AVENUE LOUIS PASTEUR
13 380 PLAN DE CUQUES

RESPONSABLE FÉMININES
CHARLES-HENRI LUCIEN 06 24 34 02 03
caplandecuques@free.fr

U10F

JOUER À ROGNAC

AS ROGNAC
AS ROGNAC FOOTBALL
BLD DE ROCKENHAUSEN BP 53
13 340 ROGNAC

RESPONSABLE FÉMININES
JULIEN PIANA 06 12 51 19 16
asrognacfoot@wanadoo.fr

U10F
U12F
U18F

JOUER À ROUSSET

FC ROUSSET SVO
CHEMIN DE LA TUILLIERE
13 790 ROUSSET

RESPONSABLE FÉMININES
SYLVIE ESPEL REYNIER 06 25 64 03 42
fc.rousset@laposte.net

U12F
U18F
U15F
U18F R1
R1 F

JOUER AU ROVE

OLYMPIQUE ROVENAIN
MAIRIE DU ROVE
AVENUE JACQUES DUCLOS
13 740 LE ROVE

RESPONSABLE FÉMININES
CHRISTOPHE ROUZAULT 06 16 27 39 37
orovenain@aol.com

S8
S11

JOUER À SAINT CANNAT

SC SAINT CANNAT FÉMININ
STADE ALBERT BARRE
BOULEVARD MARCEL PARRAUD
13 760 SAINT CANNAT

RESPONSABLE FÉMININES
CÉLIA CARMONA 06 89 50 19 78
scsc.feminin@gmail.com

U15F
S8
S11

JOUER À SAINT CHAMAS

U10F

U12F

U15F

STE S DE ST CHAMAS
STADE DU MOLLETON
TERRAIN HONNEUR CD
15 QUARTIER DU MOLLETON
13250 ST CHAMAS

RESPONSABLE FÉMININES
PATRICK PIEBERLIER 06 50 62 00 47
stesportivestcham1@bbox.fr

JOUER À SALIN DE GIRAUD

U15F

S11

ENT. S SALIN DE GIRAUD
STADE MICHEL CAVOUGLIS
TERRAIN A BOULEVARD DES ARENES SALIN DE GIRAUD
13129 ARLES

RESPONSABLE FÉMININES
MARC CADOUR 06 17 67 42 88
cadour.marc@aliceadsl.fr

JOUER À SAINT MARTIN DE CRAU

U10F

U12F

S11

SC SAINT MARTINOIS
STADE MARIUS COMBIER
8 AVENUE ST ROCH
13 310 ST MARTIN DE CRAU

RESPONSABLE FÉMININES
HAMED RAFAI 06 85 11 06 65
scsm13@sfr.fr

JOUER À SAINT VICTORET

U12F

FC SAINT VICTORET
13 BOULEVARD CHARLES DE GAULLE
13 730 SAINT VICTORET

RESPONSABLE FÉMININES
SERGE CHAUVET 06 51 02 23 05
fcsv13730@free.fr

JOUER À SALON DE PROVENCE

U18F

S8

SALON BEL AIR FOOT
SALLE ROBERT THERMOZ
CHEMIN DE LA CHAPELLE
13 300 SALON DE PROVENCE

RESPONSABLE FÉMININES
PATRICE KLEIN 06 26 21 06 59
sbf.belair@orange.fr

JOUER À SEPTEMES

FC SEPTEMES
CHEZ MR NASRI BAT N2
LA GAVOTTE PEYRET
13 240 SEPTEMBES LES VALLONS

RESPONSABLE FÉMININES
SMAIL AIT ATMANE
04 91 51 23 28 -CLUB-
553079@lmedfoot.fr

U18F

JOUER À VELAUX

US VELAUXIENNE
STADE RÊNE REYNIER
RUE JULES ANDRAUD
13 880 VELAUX

RESPONSABLE FÉMININES
THIERRY WEGSCHEIDER 06 15 77 95 92
usvelauxfoot@gmail.com

U12F

JOUER À VENELLES

US VENELLES
PARC DES SPORTS
CHEMIN DU COLLET REDON
13 770 VENELLES

RESPONSABLE FÉMININES
KATIA MAZZALOVO 06 23 24 23 81
usvenelles@hotmail.fr

U15F

S8

JOUER À VITROLLES

ES VITROLLES
43 BOULEVARD PAUL GUIGOU
13 127 VITROLLES

RESPONSABLE FÉMININES
CHARLES WATER 07 70 04 76 60
esvitrolles@hotmail.fr

S11

FICHE DE POSTE

PRÉSIDENTE DE CLUB

Meneuse d'équipes, je fédère l'ensemble des acteurs du club autour d'une ambition commune à travers le «projet club».

- Je suis : polyvalente, responsable, organisée et bonne communicante
- J'aime : organiser un projet de A à Z, fédérer, développer et animer un réseau de partenaires.
- Je connais : le fonctionnement du club et les acteurs locaux.

Mon rôle au sein du club :

- Je dirige l'administration et la gestion du club : comptabilité, recrutement et gestion des ressources humaines.
- Je valide les décisions du Bureau.
- Je suis la garante du projet associatif du club.

- Je définis et pilote le «projet club» aux côtés des différents acteurs du club (licenciés, bénévoles, éducateurs).
- J'agis main dans la main avec les équipes, je veille aux rôles et tâches de chacun.
- Je suis responsable de la promotion de l'image du club et de son bon fonctionnement. J'établis des liens avec les partenaires, j'assure les relations avec les autorités publiques et locales.
- Je mets en place un suivi des matches du club.

FICHE DE POSTE

SECRÉTAIRE GÉNÉRALE DU CLUB

En charge du fonctionnement administratif du club, j'ai un rôle essentiel au coeur de la relation entre les dirigeants et l'ensemble des licenciés.

- Je suis : pragmatique et organisée.
- J'aime : être au contact des licenciées et de l'environnement du club : partenaires du club, instances du Football (District, Ligue, F.F.F.), collectivités.
- Je connais : le fonctionnement du club et les règlements.

Mon rôle au sein du club :

- J'agis en lien étroit avec l'ensemble des membres du bureau.
- J'assure le secrétariat des réunions, l'application des décisions du Bureau et leur diffusion au sein du club, ainsi que les relations avec l'extérieur.
- Je suis responsable de la saisie des licences en début de saison.
- Je suis au coeur de la définition du «projet club» et de sa communication aux licenciés, à leurs familles, aux partenaires et aux acteurs locaux.
- Je partage mes idées et suis force de proposition dans le fonctionnement et l'animation du club.

FICHE DE POSTE

TRÉSORIÈRE DU CLUB

En charge des finances du club, je dois garantir une gestion saine et optimisée de son budget.

- Je suis : précise, pragmatique et organisée.
- J'aime : les mathématiques, les chiffres et tenir un budget.
- Je connais : le fonctionnement du club.

Mon rôle au sein du club :

- J'agis en étroite collaboration avec l'ensemble des acteurs du club.
- Je perçois, verse et enregistre les différents règlements et encaissements du club : l'ensemble des cotisations ou encore les indemnités des arbitres officiels.
- Je prépare et donne le suivi du budget prévisionnel (les dépenses et les recettes) lors des Comités Directeurs. J'établis et prépare également le rapport financier pour l'Assemblée Générale annuelle du club.
- Je réalise un compte-rendu financier de chaque manifestation.

FICHE DE POSTE

RESPONSABLE/RÉFÉRENTE PÉDAGOGIQUE DU CLUB

Intervenante clé du «projet club» qui oeuvre à l'éducation des jeunes et à la transmission des valeurs fondamentales du football.

- Je suis : pédagogue, curieuse, sensible aux valeurs éducatives du football.
- J'aime : transmettre et être au contact des jeunes.
- Je connais : l'organisation et les éducateurs du club, le planning des entraînements et stages des équipes de jeunes.

Mon rôle au sein du club :

- J'asssure l'animation et la coordination du programme en collaboration avec l'ensemble des éducateurs du club et en lien avec les équipes de jeunes du club, les arbitres, les parents.
- J'organise la diffusion des messages, fiches pédagogigues et des ateliers proposés dans le cadre du Programme Educatif Fédéral.
- Je Participe à la réunion d'information des «référents-clubs» dans mon secteur et suis l'interlocutrice privilégiée des référents du district en charge du Programme Educatif Fédéral.
- Je suis force de proposition dans l'organisation d'animations ou d'évènements favorisant la transmission de valeurs.

FICHE DE POSTE

RESPONSABLE DE LA COMMUNICATION DU CLUB

En charge de la communication du club, je relaie constamment l'actualité de mon club auprès des licenciés et du public.

- Je suis : curieuse, créative et dotée d'un bon relationnel et d'une bonne qualité rédactionnelle.
- J'aime : relayer l'actualité du club et être au contact de ses acteurs.
- Je connais : l'organisation et les équipes du club ainsi que les réseaux sociaux.

Mon rôle au sein du club :

- J'agis en lien étroit avec tous les membres du club pour collecter les informations importantes à relayer comme les résultats, les classements ou encore les différents évènements organisés par le club.
- Je crée et développe les supports de communication du club : journal/magazine du club , plaquettes partenaires, affiches, site internet, réseaux sociaux, etc...
- Je suis en charge de la création, de la rédaction et de la publication du journal/magazine du club et de la newsletter.
- J'anime les réseaux sociaux du club. J'aime faire des photos, des vidéos et les partager.
- Je partage mes idées et suis force de proposition dans le fonctionnement et l'animation du club.

FICHE DE POSTE

ACCOMPAGNATRICE

Lors des matches à l'extérieur, j'accompagne les équipes et les encadre.

- J'ai : un bon relationnel.
- Je suis : une conductrice sérieuse.
- J'aime : être au contact des licenciés et des équipes du club.

Mon rôle au sein du club :

- En contact avec les responsables des équipes, je participe à l'organisation des déplacements des jeunes pour les matches.
- J'accompagne les jeunes dans tous leurs déplacements, leur apporte mon soutien, les encourage pendant leurs matches et les ramène par la suite.

FICHE DE POSTE

DÉLÉGUÉE

En charge des conditions d'organisation d'une rencontre afin que celle-ci s'effectue dans les meilleures conditions. Je suis le relais entre les arbitres et les clubs.

- Je suis : impartiale, observatrice, rigoureuse, précise, pragmatique et organisée.
- J'aime : organiser et fédérer.
- Je connais : les règles du football.

Mon rôle au sein du club :

- Avant le match : je dois faire respecter les horaires de la rencontre, vérifier la présence du matériel de secours, échanger avec les dirigeants et les arbitres, surveiller l'entrée sur le terrain, vérifier les présences sur le banc par rapport aux inscriptions sur la feuille de match, s'assurer de la conformité des installations.
- Pendant le match : je dois faire entrer le soigneur sur la pelouse, préparer et suivre les remplacements, assurer la sécurité des arbitres à la pause et au terme de la rencontre, surveiller le retour des équipes aux vestiaires, gérer les bancs de touche et noter les informations importantes : changements, sanctions et les éventuels incidents.
- Après le match : je dois échanger avec l'arbitre pour finaliser la feuille de match, rendre leurs licences aux deux clubs, contrôler l'état du vestiaire visiteur et remplir la fiche de l'état des lieux, s'assurer du départ des officiels et de l'équipe visiteuse, rédiger un rapport circonstancié.

LE DISTRICT DE PROVENCE

SES MISSIONS

- ORGANISER LE FOOT AMATEUR DANS LE DÉPARTEMENT DES BOUCHES DU RHONE
- ACCOMPAGNER LES CLUBS, DIRIGEANTS, JOUEURS, ARBITRES ET PARTENAIRES
- INFORMER LE PUBLIC SUR LES OFFRES SPORTIVES DANS LE DÉPARTEMENT

LE DISTRICT DE PROVENCE S'ENGAGE À

- METTRE EN PLACE DES ACTIONS DE PROMOTION DE LA PRATIQUE FÉMININE DU FOOTBALL
- PROMOUVOIR L'INTÉGRATION DES FEMMES DANS LES CLUBS ET LES INSTANCES DU FOOTBALL
- LUTTER CONTRE LES INÉGALITÉS D'ACCÈS À LA PRATIQUE SPORTIVE

FILLES DE FOOT

" FILLES DE FOOT " EST UNE ACTION VISANT À PROMOUVOIR LA PRATIQUE AUPRÈS DES JEUNES FILLES. ELLE S'ORGANISE AUTOUR DE PLATEAUX STRICTEMENT FÉMININS, 2 FOIS PAR MOIS. DES JOUEUSES DE 6 À 12 ANS SE RENCONTRENT EN PLATEAU, EN FOOT RÉDUIT ET PAR CATÉGORIE D'ÂGE.

CETTE ACTION CRÉÉE PAR LE DISTRICT DE PROVENCE PERMET AUX FILLES DE JOUER ENTRE ELLES ET DE PROGRESSER LORS DE RENCONTRES ENTRE LES DIFFÉRENTS CLUBS DU DÉPARTEMENT DES BOUCHES DU RHÔNE.

REMERCIEMENTS

- M ERICK SCHNEIDER, PRÉSIDENT DU DISTRICT DE PROVENCE
- M MICHAEL GALLET, DIRECTEUR ADMINISTRATIF ET JURIDIQUE DU DISTRICT DE PROVENCE
- LA COMMISSION DÉPARTEMENTALE DE FÉMINISATION - SYLVIE ESPEL REYNIER, VIRGINIE FOREST, ALEXANDRE PASTOR, DIDIER FOREST, ROMUALD DUBOUX ET HOCINE RACHID
- M YACINE BEKHRAR, RESPONSABLE DE LA COMMISSION DES FÉMININES
- SAMIA LIOU, CHRISTINE CRIMI, LINDA KHELILI, JESSICA MACCARI ET CAROLINE PIZZALA
- LES CLUBS DU DISTRICT DE PROVENCE ET LES RESPONSABLES DES FÉMININES

LES CONTACTS DU DISTRICT DE PROVENCE DE FOOTBALL

ADRESSE - 74 RUE RAYMOND TEISSERE CS 90020 13147
MARSEILLE CEDEX 08
TELEPHONE - 04 91 32 04 04
Email - secretariat@provence.fff.fr

COMMISSION DÉPARTEMENTALE DE FÉMINISATION
- SYLVIE ESPEL REYNIER - 06 25 64 03 42

COMMISSION DES FÉMININES
- NICOLE L'HARIDON - 04 91 32 04 10

DISTRICT DE PROVENCE DE FOOTBALL

@districtdeprovence

@district_provence_football

@DdProvence

District de Provence
de Football